

VISTA LATERAL

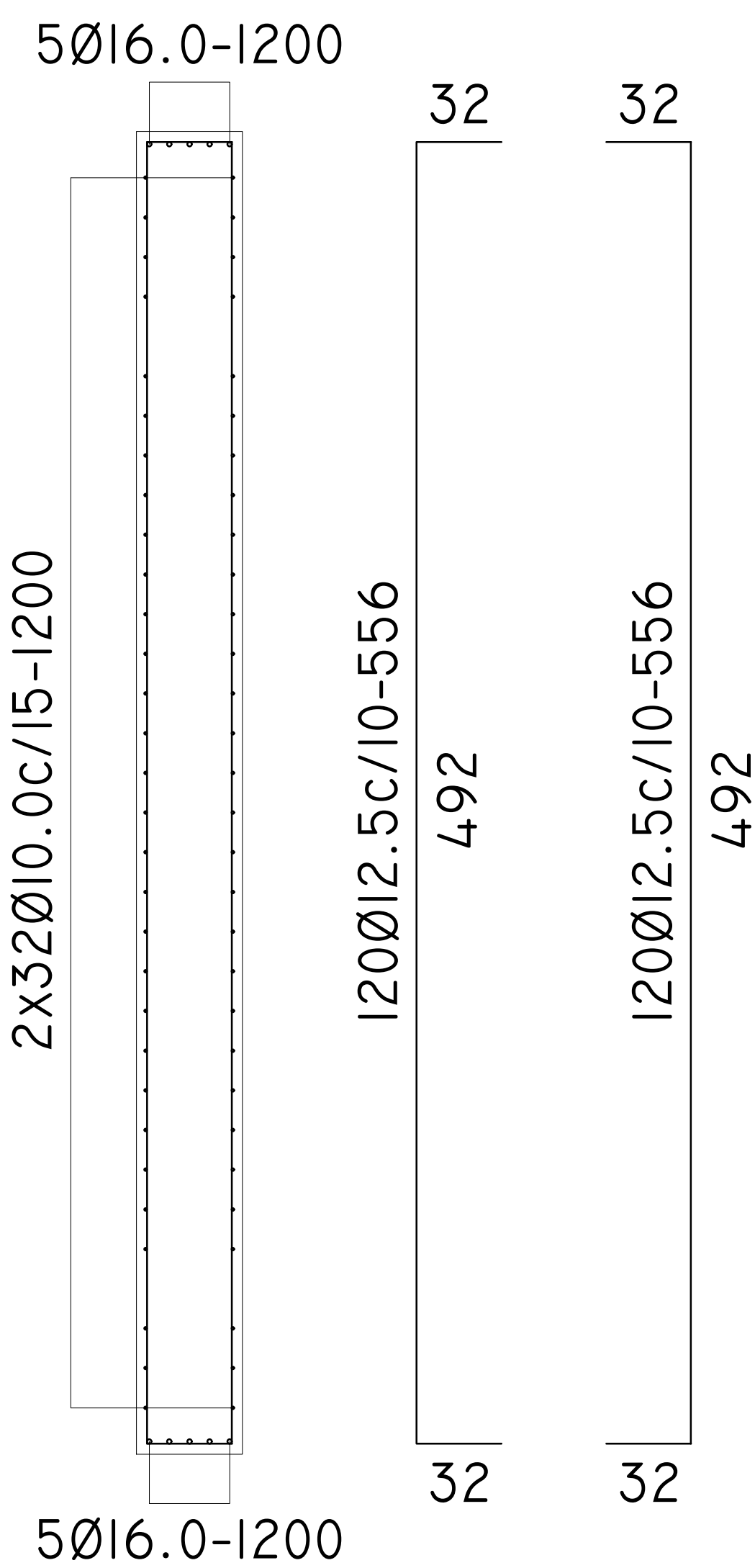

VISTA FRONTAL

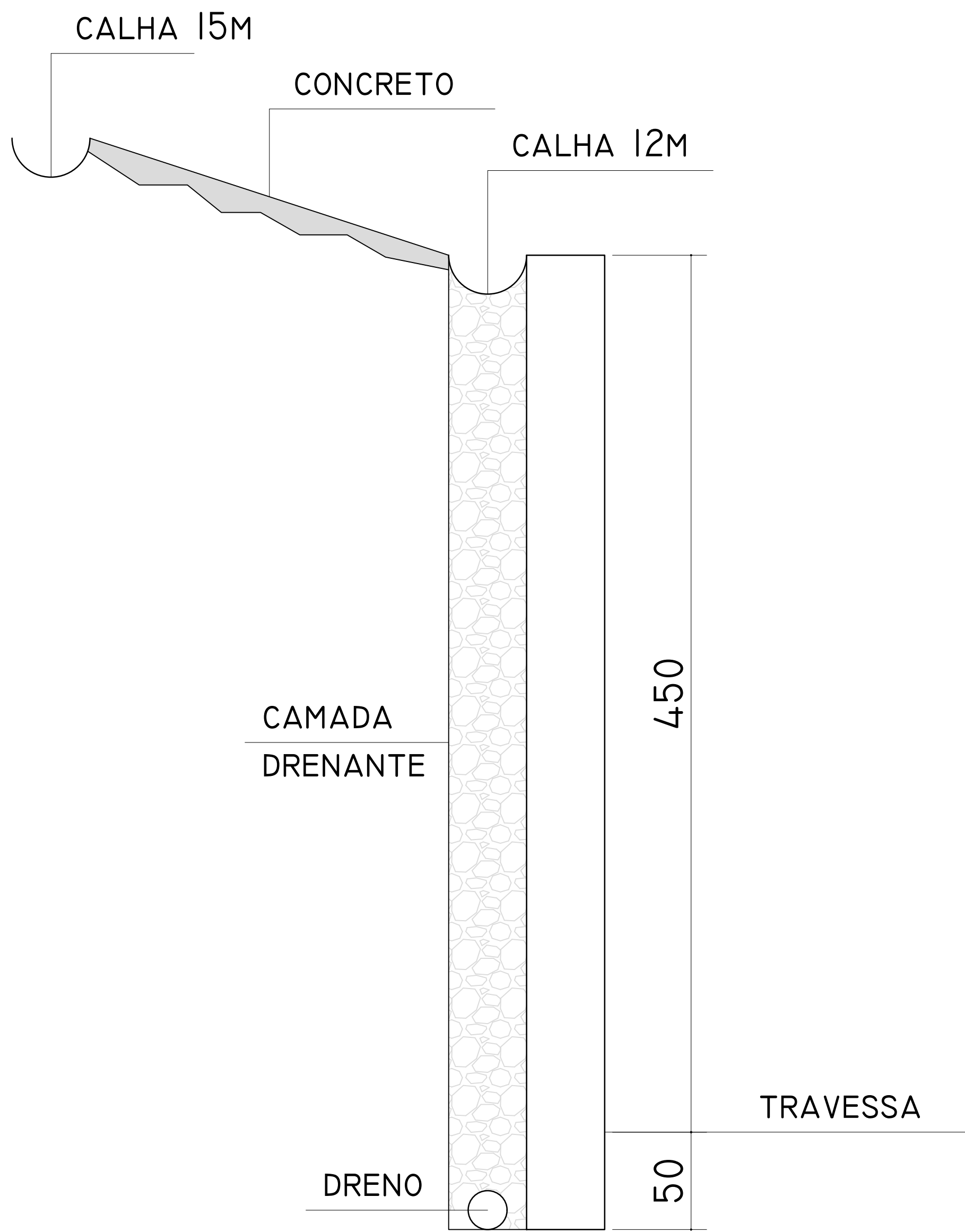
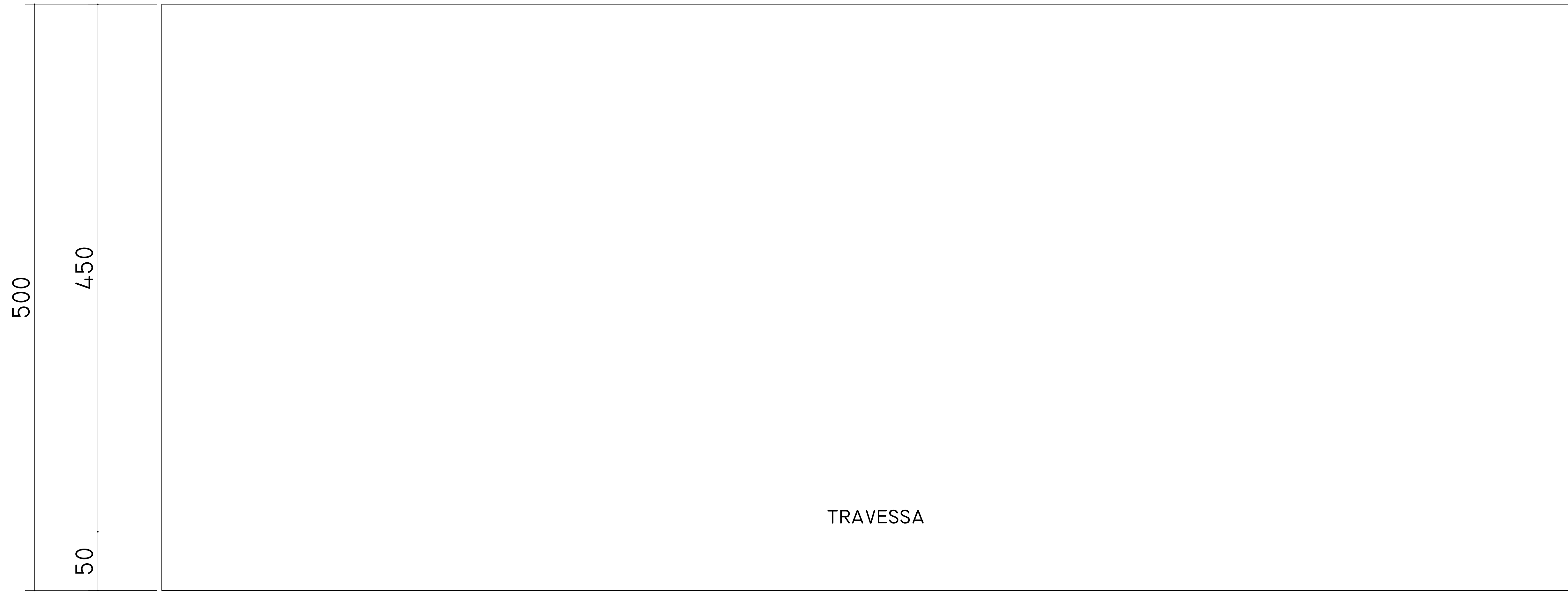

PLANTA

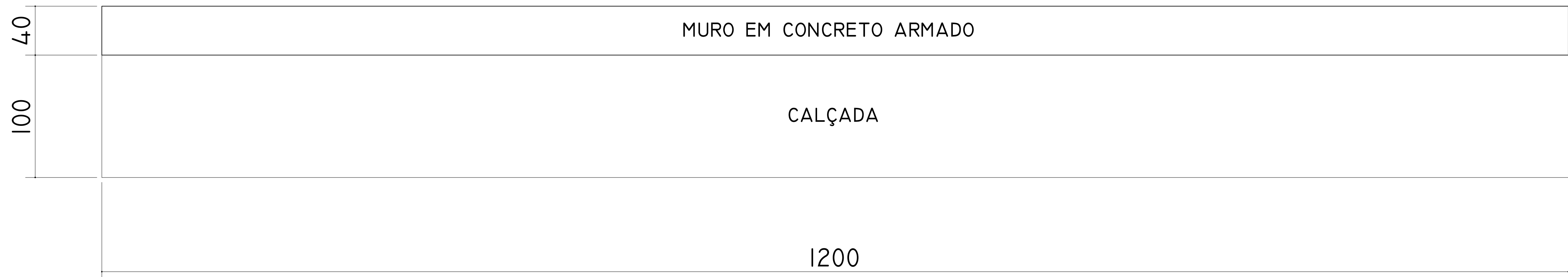

EDIFICAÇÃO EXISTENTE

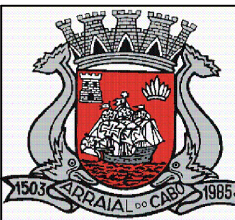

ESTADO DO RIO DE JANEIRO
PREFEITURA MUNICIPAL DE ARRAIAL DO CABO
SECRETARIA DE OBRAS E URBANISMO

NOME DO PROJETO:
CONSTRUÇÃO DE CONTENÇÕES E DRENAGEM

LOCALIDADE:
TRAVESSA ARTHUR BERNARDES - ARRAIAL DO CABO / RJ

TÍTULO DA PRANCHA:
ESTRUTURAL - MURO DE CONCRETO ARMADO

NOTAS GERAIS

1. MEDIDAS EM CENTÍMETROS

2. CONCRETO FCK 30MPa

PROPRIETÁRIO

RESPONSÁVEL TÉCNICO

VISTO

5/ ESCALA

DATA: DEZEMBRO/2025

PRANCHA ÚNICA